ENERO

La Escuela al día

Nº5/Año2017

01

Talleres de prototipado

Desarrollar ideas innovadoras y vanguardistas que aporten perspectivas y enfoques de mejora para la sociedad, a través de la investigación científica, es prioridad para la Escuela de Humanidades y Educación.

Como parte de una iniciativa de nuestros Grupos de Investigación de Enfoque Estratégico y los Programas de Posgrado, estaremos ofreciendo una serie de ***talleres de prototipado*** que cumplen con el propósito de crear redes académicas, organizar proyectos y divulgar conocimiento.

Participar en los ***talleres de prototipado*** es una muy buena oportunidad para estudiantes de último semestre y recién egresados de la licenciatura o maestría interesados en participar activamente en la creación de nuevos paradigmas.

Los talleres se llevarán a cabo en el Campus Monterrey y el Campus Ciudad de México respectivamente.

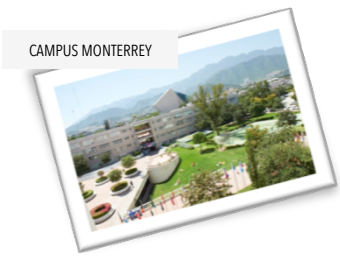
CAMPUS MONTERREY

CAMPUS CIUDAD DE MÉXICO

Cubren distintas fases para el desarrollo de un prototipo innovador: diseño de planes educativos bajo un diseño de competencias, mapas conceptuales, narrativas digitales, entre otros.

En la siguiente liga encontrarás la información relevante:
fechas importantes, requisitos de aceptación y puntos de aprendizaje de cada uno de los talleres.
http://sitios.itesm.mx/eehcs/avisosEEHCS/files/161216-ConvocatoriaTalleresEHE.pdf

La Escuela de Humanidades y Educación apuesta por el conocimiento científico con el fin de proyectar estudios y desarrollar redes de vinculación académicas.

02

Seminario permanente: Cine, Ciudad y Arquitectura

Las ciudades son los espacios que alojan a los migrantes del campo, en los que se convive y se aprende, se adoptan nuevas costumbres y se desarrollan nuevos estilos de vida.

Tratar este tema desde la perspectiva cinematográfica ofrece un matiz y una perspectiva que complementa la comprensión de tan importante movimiento social.

En la primera sesión de los trabajos de 2017 del Seminario Permanente "Cine, Ciudad y Arquitectura" que organiza el IPN, el Dr. Roberto Domínguez Cáceres, Director del Programa de Doctorado en Estudios Humanísticos del Tecnológico de Monterrey Campus Ciudad de México, dictará el día 20 de enero la conferencia inaugural del seminario "Por vivir en quinto piso, el multifamiliar del cine mexicano es metáfora, destino y confín."

"La crisis del modelo desarrollista, la convivencia precarizada permiten concebir el espacio en que cohabitan varias familias como un destino peculiar: se aprende una nueva intimidad, una nueva soledad acompañada, un pretexto para afirmar los rasgos identitarios que distingan al protagonista de una historia emplazada en un espacio en que la socialidad deviene comunidad, confinamiento y cohabitación forzada" *afirma el Dr. Domínguez Cáceres.*

Durante la sesión serán proyectadas y analizadas una serie de películas cuya secuencia devela los pormenores y las ventajas de vivir en las ciudades, las relaciones que se crean en las familias y el futuro de los hijos que crecen en una ciudad. Se proponen algunos ejemplos de cine mexicano e internacional sobre el planteamiento de la relación entre el espacio y el personaje: ¿dónde se transforma el espacio en metáfora de la vida? Un edificio ofrece varias lecturas; en el cine el espacio es una condición humana.

Es importante resaltar que el tema de las ciudades y el desarrollo social dentro de las mismas, es un tema de relevancia que impulsa la Escuela de Humanidades y Educación tanto en sus actividades como a través de la investigación científica.

Haz *clic* para consultar el cartel de la sesión y el listado de las películas que se proyectarán y analizarán.

Dr. Roberto Domínguez Cáceres

03

CONVOCATORIA: Doctores en Humanidades y Educación

Fortalecer y consolidar la plataforma de investigación a través de los grupos de enfoque estratégico, así como de los programas de posgrado de la Escuela de Humanidades y Educación, es primordial para reforzar, afianzar y avanzar en el conocimiento de las distintas áreas que investigamos.

Por tanto, se convoca a doctores en Ética, Gestión Educativa, Evaluación Educativa, Psicología Educativa, Emprendedurismo Educativo y Metodología Cuantitativa para que se postulen como profesores investigadores en las áreas aquí mencionadas.

Las bases para postularse se encuentran en la siguiente liga:

http://sitios.itesm.mx/eehcs/facultad/

04

NUESTRAS REDES

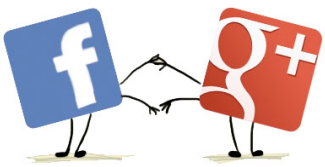

Fanpage en ***Facebook***:
Búscanos bajo **Escuela de Humanidades y Educacion / ITESM** y/o **@EHEITESM**

Cumunidad en ***Google+*** **Comunidad EEHCS**.
Si no has solicitado ingreso a la comunidad, hazlo ya para tener acceso a documentos importantes de la Escuela y estar al tanto de noticias y eventos.

Tecnológico de Monterrey
Escuela de Humanidades
y Educación

Fanpage en ***Facebook***:
Búscanos bajo Escuela de Humanidades y Educación y/o **@EHEITESM**

Comunidad en ***Google+***
Comunidad EEHCS.

CONTACTO

Dra. Ingrid Hernández
Coordinadora de comunicación
ingridhernandez@itesm.mx

http://www.itesm.mx/eehcs/boletin